

INSTRUCCIONES DE PROTESIS

Como remover su prótesis

Sin ventosa

- 1** Baje el párpado inferior con el dedo índice, mire hacia arriba y presione suavemente, deje que la prótesis se deslice sobre el párpado inferior.



Con ventosa

- 2** Humedezca la ventosa, apriete contra la prótesis, luego suelte y confirme que esta succionada por la ventosa.

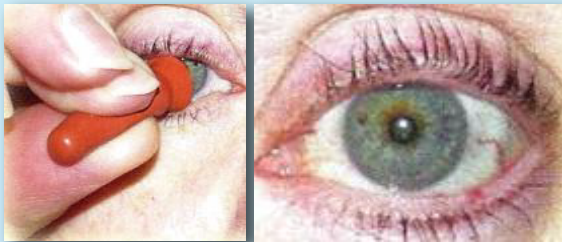

- 3** Baje el párpado inferior y mantenga presionada la ventosa, incline la prótesis hacia afuera sobre el párpado inferior.

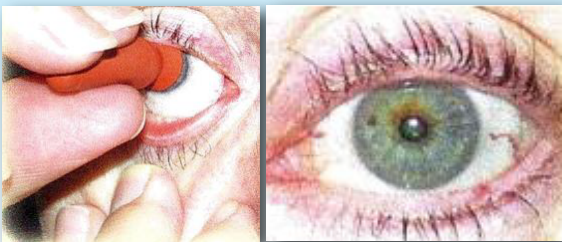

Como insertar su prótesis

- 1** Lave la prótesis entre sus dedos con el líquido recomendado por su especialista. No utilice abrasivos, ni jabones con perfume. Sostenga la prótesis entre el pulgar y el dedo medio. Levante el párpado superior con la otra mano.



- 2** Deslice suavemente la parte superior de la prótesis, debajo del párpado superior.



- 3** Sostenga la prótesis en su lugar con el dedo índice mientras baja el párpado inferior con la otra mano para que se sostenga entre los párpados.

